

สำเนาฉบับ



ประกาศองค์การบริหารส่วนตำบลโพธิ์ทอง
เรื่อง ประชาสัมพันธ์การกำหนดราคากลาง
(วัสดุจัดทำแนวกันน้ำ ฝายโต๊ะช่วง หมู่ที่ ๑ และฝายโต๊ะบู หมู่ที่ ๘ ตำบลโพธิ์ทอง)

.....
ตามที่ องค์การบริหารส่วนตำบลโพธิ์ทอง จะดำเนินการจัดซื้อวัสดุ เพื่อจัดทำแนวกันน้ำ
“ฝายโต๊ะช่วง หมู่ที่ ๑ และฝายโต๊ะบู หมู่ที่ ๘ ตำบลโพธิ์ทอง” เพื่อให้สามารถกักเก็บน้ำไว้ในฤดูแล้ง
ราคางบประมาณ เป็นเงิน ๑๙๙,๐๐๐ บาท (เงินหนึ่งแสนเก้าหมื่นเก้าพันบาทถ้วน) นั้น

คณะกรรมการกำหนดราคากลางได้พิจารณาราคาที่เหมาะสมตามสภาพพื้นที่และช่วงเวลาและ
เห็นชอบการกำหนดราคากลางเป็นเงิน ๑๖๕,๐๕๐ บาท (เงินหนึ่งแสนหกหมื่นห้าพันห้าสิบบาทถ้วน)
ตามประมาณการราคา ซึ่งได้ผ่านความเห็นชอบจากคณะกรรมการกำหนดราคากลาง ซึ่งลงลายมือชื่อไว้ใน
ประมาณการราคาตามแนบท้ายประกาศฉบับนี้แล้ว

จึงประกาศมาเพื่อทราบโดยทั่วกัน

ประกาศ ณ วันที่ ๙ พฤษภาคม พ.ศ. ๒๕๖๐

(นายกาแมน สมอาด)

นายกองค์การบริหารส่วนตำบลโพธิ์ทอง

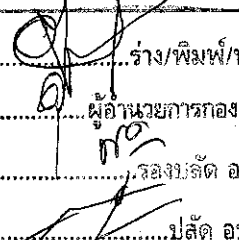
| | |
|---|--------------------|
|  | ร่าง/พิมพ์/ทาน |
| | ผู้อำนวยการกองคลัง |
| | ปลัด อบต. |
| | ปลัด อบต. |

**ตารางแสดงวงเงินงบประมาณที่ได้รับจัดสรรและราคากลาง (ราคาอ้างอิง)
ในการจัดซื้อจัดจ้างที่ไม่ใช่งานก่อสร้าง**

๑. ชื่อโครงการ จัดซื้อวัสดุจัดทำแนวกันน้ำ ฝายโตะช่วง หมู่ที่ ๑ และฝายโตะบู หมู่ที่ ๘ ตำบลโพธิ์ทอง/
หน่วยงานเจ้าของโครงการ สำนักงานปลัด องค์การบริหารส่วนตำบลโพธิ์ทอง
๒. วงเงินงบประมาณที่ได้รับจัดสรร ๑๙๙,๐๐๐ บาท (หนึ่งแสนหนึ่งหมื่นเก้าพันบาทถ้วน)
๓. วันที่กำหนดราคากลาง (ราคาอ้างอิง) เป็นเงิน ๑๖๕,๐๕๐ บาท ราคา/หน่วย (ตามแบบสรุปราคาฯ)
๔. แหล่งที่มาของราคากลาง (ราคาอ้างอิง)
 - ๔.๑ ร้านน้ำแคบค้าไม้
 - ๔.๒ ร้านไม้้นพกะ
 - ๔.๓ ร้านบังบัวค้าไม้
 - ๔.๔ ร้านพรุ่งโรจน์วัสดุก่อสร้าง
 - ๔.๕ ร้านนานาภัณฑ์ ๓
 - ๔.๖ ร้านบ้านกลางวัสดุก่อสร้าง
๕. รายชื่อคณะกรรมการกำหนดราคากลาง
 - ๕.๑ นายชัยวัฒน์ พลรัฐธนาสิทธิ์
 - ๕.๒ นายนิรันดร์ โตะดำ
 - ๕.๓ นายณัฐพัชร์ โอสสถานุเคราะห์

แบบสรุปราคางานก่อสร้างทาง สะพาน และท่อเหลี่ยม

ชื่อโครงการ/งานก่อสร้าง แก้ไขปัญหาฝายโตะช่วง หมู่ที่ 1 และฝายโตะหมู่ 8 โดยจัดทำแนวกั้นน้ำ กว้าง 7.00 เมตร ยาว 12.00 เมตร ต.โพธิ์ทอง อ.ท่าศาลา จ.นครศรีธรรมราช
 หน่วยงานเจ้าของโครงการ/งานก่อสร้าง องค์การบริหารส่วนตำบลโพธิ์ทอง อ.ท่าศาลา จ.นครศรีธรรมราช ประมาณราคา วันที่ ๕ พฤษภาคม 2560 เวลาดำเนินงาน 15 วัน

| ลำดับที่ | รายการ | หน่วย | จำนวน | ราคาต่อหน่วยรวมภาษี | ประมาณราคา |
|----------------------|--|--------|----------|---------------------|-------------------|
| 1 | ฝายโตะช่วง หมู่ที่ 1 งานเสาไม้ยูคา ขนาดเส้นผ่าศูนย์กลาง 4 นิ้ว ยาว 4.00 เมตร ทรายหยาบ กระสอบบรรจุทราย เชือกมัดกระสอบ | ท่อน | 500.00 | 90.00 | 45,000.00 |
| | | ลบ.ม. | 80.00 | 300.00 | 24,000.00 |
| | | กระสอบ | 1,875.00 | 3.00 | 5,625.00 |
| | | กก. | 50.00 | 20.00 | 1,000.00 |
| 2 | ฝายโตะหมู่ หมู่ที่ 8 งานเสาไม้ยูคา ขนาดเส้นผ่าศูนย์กลาง 4 นิ้ว ยาว 4.00 เมตร ทรายหยาบ กระสอบบรรจุทราย เชือกมัดกระสอบ | ท่อน | 500.00 | 90.00 | 45,000.00 |
| | | ลบ.ม. | 126.00 | 300.00 | 37,800.00 |
| | | กระสอบ | 1,875.00 | 3.00 | 5,625.00 |
| | | กก. | 50.00 | 20.00 | 1,000.00 |
| รวมราคากว้ดดู | | | | | 165,050.00 |

ราคากลาง หนึ่งแสนหกหมื่นห้าพันห้าสิบบาทถ้วน

คณะกรรมการกำหนดราคากลาง



(นายชัยวัฒน์ พลรัฐชนาสิทธิ)

ประธานกรรมการกำหนดราคากลาง



(นายนรินทร์ โตะดำ)

กรรมการกำหนดราคากลาง



(นายณัฐพัชร โอสถานเคราะห์)

กรรมการกำหนดราคากลาง

-ใช้ราคามีเป็นราคากลางโครงการ แก้ไขปัญหาฝายโตะช่วง หมู่ที่ 1 และฝายโตะหมู่ หมู่ที่ 8 ตำบลโพธิ์ทอง

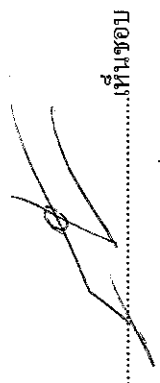

เห็นชอบ

(นายสมชาย มีทรัพย์)

ปลัดองค์การบริหารส่วนตำบล

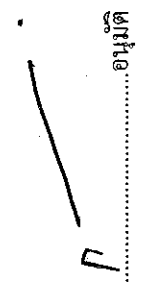

อนุมัติ

(นายกาแมน สมาด)

นายกองค์การบริหารส่วนตำบลโพธิ์ทอง



บันทึกข้อความ

ส่วนราชการ คณะกรรมการกำหนดราคากลาง องค์การบริหารส่วนตำบลโพธิ์ทอง
ที่ นศ.๘๐๒๐๓ / วันที่ ๓ พฤษภาคม ๒๕๖๐
เรื่อง ขอเชิญประชุมคณะกรรมการกำหนดราคากลาง

เรียน คณะกรรมการกำหนดราคากลาง

ตามคำสั่งองค์การบริหารส่วนตำบลโพธิ์ทอง ที่ ๑๓๙ /๒๕๖๐ ลงวันที่ ๑ พฤษภาคม ๒๕๖๐
เรื่อง แต่งตั้งคณะกรรมการกำหนดราคากลาง จัดซื้อวัสดุเพื่อจัดทำแนวกันน้ำ ฝายโต้ะช่วง หมู่ที่ ๑ และฝายโต้ะ
ปู หมู่ที่ ๘ ตำบลโพธิ์ทอง อำเภอท่าศาลา จังหวัดนครศรีธรรมราช
- จัดซื้อวัสดุเพื่อจัดทำแนวกันน้ำ ฝายโต้ะช่วง หมู่ที่ ๑ และฝายโต้ะปู หมู่ที่ ๘ ตำบลโพธิ์ทอง
อำเภอท่าศาลา จังหวัดนครศรีธรรมราช

ในการนี้ จึงขอให้คณะกรรมการกำหนดราคากลางตามคำสั่งดังกล่าวเข้าร่วมประชุม
ในวันที่ ๕ พฤษภาคม ๒๕๖๐ เวลา ๐๙.๐๐ น. ณ ห้องประชุมองค์การบริหารส่วนตำบลโพธิ์ทอง
โดยพร้อมเพรียงกัน

จึงเรียนมาเพื่อทราบ

(ลงชื่อ)ประธานกรรมการ

(นายชัยวัฒน์ พลรัฐนาสิทธิ์)

ผู้อำนวยการกองช่าง



ที่ นศ ๘๐๒๐๓ / ๓๕๗

ที่ทำการองค์การบริหารส่วนตำบลโพธิ์ทอง
หมู่ที่ ๑ ตำบลโพธิ์ทอง อำเภอท่าศาลา
จังหวัดนครศรีธรรมราช ๘๐๑๖๐

๕ พฤษภาคม ๒๕๖๐

เรื่อง สอบถามราคาวัสดุ โครงการ แก้ไขปัญหาฝายไต่ช่วง หมู่ที่ ๑ และฝายไต่ช่วง หมู่ที่ ๘

เรียน

สิ่งที่ส่งมาด้วย รายการสืบราคาวัสดุก่อสร้าง

ด้วยองค์การบริหารส่วนตำบลโพธิ์ทอง จะดำเนินการจัดทำราคากลางงานโครงการ แก้ไขปัญหาฝายไต่ช่วง หมู่ที่ ๑ และฝายไต่ช่วง หมู่ที่ ๘ ตามแบบ อบต.กำหนด จึงจำเป็นต้องทราบราคาวัสดุ ประกอบด้วย ไม้ยูคา ขนาดเส้นผ่าศูนย์กลาง ๔ นิ้ว ทราฮายาบ กระสอบและเชือก เพื่อให้การจัดทำราคากลางโครงการดังกล่าวเป็นไปด้วยความถูกต้อง ตามหลักเกณฑ์การคำนวณราคากลาง

องค์การบริหารส่วนตำบลโพธิ์ทอง เห็นว่าท่านเป็นผู้ประกอบการการจำหน่ายวัสดุในโครงการดังกล่าวจึงขอทราบราคาวัสดุก่อสร้างดังกล่าว จากท่านตามรายการที่แนบ

จึงเรียนมาเพื่อโปรดพิจารณา

ขอแสดงความนับถือ

(นายกาแมน สมอาด)

นายกองค์การบริหารส่วนตำบลโพธิ์ทอง

กองช่าง

โทร ๐ -๗๕๕๒ -๑๗๖๑

ระเบียบวาระการประชุมคณะกรรมการกำหนดราคากลาง
วันที่ ๕ เดือน พฤษภาคม พ.ศ. ๒๕๖๐ เวลา ๐๙.๐๐ น.
ณ ห้องประชุมองค์การบริหารส่วนตำบลโพธิ์ทอง

เริ่มประชุมเวลา ๐๙.๐๐ น.

ระเบียบวาระที่ ๑

เรื่องที่ประธานแจ้งให้ที่ประชุมทราบ

๑.๑ ตามคำสั่งองค์การบริหารส่วนตำบลโพธิ์ทอง ที่ ๑๓๙ /๒๕๖๐ ลงวันที่ ๑ พฤษภาคม ๒๕๖๐ เรื่อง แต่งตั้งคณะกรรมการกำหนดราคากลาง จัดซื้อวัสดุ เพื่อจัดทำแนวกันน้ำ ฝายโต้ะช่วง หมู่ที่ ๑ และฝายโต้ะบู่ หมู่ที่ ๘
- จัดซื้อวัสดุเพื่อจัดทำแนวกันน้ำ ฝายโต้ะช่วง หมู่ที่ ๑ และฝายโต้ะบู่ หมู่ที่ ๘ ตำบลโพธิ์ทอง อำเภอท่าศาลา จังหวัดนครศรีธรรมราช

๑.๒

๑.๓

ระเบียบวาระที่ ๒

เรื่องรับรองรายงานการประชุมครั้งที่แล้ว

๒.๑

๒.๒

๒.๓

ระเบียบวาระที่ ๓

เรื่องเพื่อทราบ/ถือปฏิบัติ

๒.๑

๒.๒

๒.๓

ระเบียบวาระที่ ๔

เรื่องเพื่อพิจารณา

๓.๑

๓.๒

๓.๓

ระเบียบวาระที่ ๕

เรื่องอื่น ๆ (ถ้ามี)

๔.๑

๔.๒

รายงานการประชุมคณะกรรมการกำหนดราคากลาง
จัดซื้อวัสดุเพื่อจัดทำแนวกันน้ำ ฝายโตะช่วง หมู่ที่ ๑ และฝายโตะบุ หมู่ที่ ๘ ตำบลโพธิ์ทอง อำเภอกำแพงแสน
จังหวัดนครศรีธรรมราช

วันที่ ๕ เดือน พฤษภาคม พ.ศ. ๒๕๖๐ เวลา ๐๙.๐๐ น.

ณ ห้องประชุมองค์การบริหารส่วนตำบลโพธิ์ทอง

ผู้เข้าร่วมประชุม

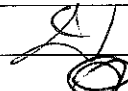
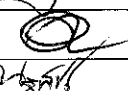
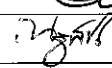
| ที่ | ชื่อ - สกุล | ตำแหน่ง | ลายมือชื่อ |
|-----|----------------------------|---------------|---|
| ๑. | นายชัยวัฒน์ พลรัฐนาสิทธิ์ | ประธานกรรมการ |  |
| ๒. | นายนิรันดร์ โตะดำ | กรรมการ |  |
| ๓. | นายณัฐพัชร โอสสถานุเคราะห์ | กรรมการ |  |
| | | | |
| | | | |

เริ่มประชุมเวลา ๐๙.๐๐ น.

นายชัยวัฒน์ พลรัฐนาสิทธิ์
ประธานกรรมการ

- กล่าวเปิดการประชุม และเริ่มประชุมตามวาระการประชุมฯสรุปได้ ดังนี้

ระเบียบวาระที่ ๑

นายชัยวัฒน์ พลรัฐนาสิทธิ์

เรื่องที่ประธานแจ้งให้ที่ประชุมทราบ
 ตามคำสั่งองค์การบริหารส่วนตำบลโพธิ์ทอง ที่ ๑๓๙ /๒๕๖๐ ลงวันที่ ๑ พฤษภาคม ๒๕๖๐ เรื่อง แต่งตั้งคณะกรรมการกำหนดราคากลาง
 จัดซื้อวัสดุเพื่อจัดทำแนวกันน้ำ ฝายโตะช่วง หมู่ที่ ๑ และฝายโตะบุ หมู่ที่ ๘
 - จัดซื้อวัสดุเพื่อจัดทำแนวกันน้ำ ฝายโตะช่วง หมู่ที่ ๑ และฝายโตะบุ หมู่ที่ ๘
 ตำบลโพธิ์ทอง อำเภอกำแพงแสน จังหวัดนครศรีธรรมราช

ระเบียบวาระที่ ๒

นายชัยวัฒน์ พลรัฐนาสิทธิ์
ประธานกรรมการ

เรื่องการรับรองรายงานการประชุม
 - ไม่มี -

ระเบียบวาระที่ ๓

นายชัยวัฒน์ พลรัฐนาสิทธิ์
ประธานกรรมการ

เรื่องเพื่อทราบ/ถือปฏิบัติ
 - ไม่มี -

ระเบียบวาระที่ ๔

นายชัยวัฒน์ พลรัฐนาสิทธิ์
ประธานกรรมการ

เรื่องเพื่อพิจารณา
 ตามคำสั่งองค์การบริหารส่วนตำบลโพธิ์ทองได้แต่งตั้งคณะกรรมการกำหนดราคากลาง
 จัดซื้อวัสดุเพื่อจัดทำแนวกันน้ำ ฝายโตะช่วงหมู่ที่๑ และฝายโตะบุ หมู่ที่ ๘ ตำบลโพธิ์ทอง นั้น
 - เพื่อให้เป็นไปตามหลักเกณฑ์การคำนวณราคากลางงานก่อสร้างของทางราชการ
 ตามหนังสือ ด่วนที่สุด ที่ กค.๐๔๒๑.๕/๔๑๕๗๘ จึงขอให้คณะกรรมการเสนอ
 ความเห็นในที่ประชุม

นายนิรันดร์ โต๊ะดำ
กรรมการ

นายณัฐพัชร์ โอสสถานเคราะห์
กรรมการ

- โครงการดังกล่าวเป็นงานที่จัดซื้อวัสดุ จึงเห็นสมควรให้ใช้หลักเกณฑ์ การคำนวณราคากลางงานสิบลราคาจากท้องตลาด ๓ ร้าน มาเป็นหลักเกณฑ์ในการคำนวณราคากลางงานก่อสร้างโครงการ นี้
- ราคาและแหล่งวัสดุก่อสร้าง ให้เป็นไปตามข้อกำหนด ดังนี้
- ข้อ ๙.๑ ราคาวัดุก่อสร้างให้ใช้ราคาปัจจุบัน ในขณะที่คำนวณราคากลางงานก่อสร้าง
- ข้อ ๙.๓ การก่อสร้างในส่วนภูมิภาค ให้ผู้มีหน้าที่คำนวณราคากลางใช้ราคาและแหล่งวัสดุ ดังนี้
- ๙.๓.๑ ราคาวัดุก่อสร้างตามที่สำนักงานพาณิชย์จังหวัดที่สถานที่ก่อสร้างตั้งอยู่เผยแพร่
- ๙.๓.๒ วัสดุก่อสร้างใดที่สำนักงานพาณิชย์จังหวัดที่สถานที่ก่อสร้างตั้งอยู่ ไม่มีข้อมูลราคาเผยแพร่ไว้ ให้ใช้ราคาวัดุก่อสร้างที่สำนักงานพาณิชย์จังหวัดใกล้เคียง เผยแพร่
- ๙.๓.๓ กรณีวัสดุก่อสร้างใดที่สำนักงานพาณิชย์จังหวัดที่สถานที่ก่อสร้างตั้งอยู่ และสำนักงานพาณิชย์จังหวัดใกล้เคียง ไม่มีข้อมูลราคาเผยแพร่ไว้ ให้ผู้มีหน้าที่คำนวณราคากลางสิบลราคาในท้องที่หรือจังหวัดที่สถานที่ก่อสร้างตั้งอยู่ หากไม่สามารถสิบลราคาในท้องที่หรือจังหวัดที่สถานที่ก่อสร้างตั้งอยู่ได้ให้สิบลราคาในท้องที่หรือจังหวัดใกล้เคียงโดยใช้ราคาต่ำสุด ทั้งนี้ ให้ผู้มีหน้าที่คำนวณราคากลางจัดทำบันทึกแสดงรายละเอียดของการสิบลราคาและการกำหนดราคาดังกล่าวประกอบไว้ด้วย
- ข้อ ๙.๔ กรณีมีความจำเป็นและเพื่อประโยชน์ต่อทางราชการ ผู้มีหน้าที่คำนวณราคากลางอาจใช้ราคาวัดุก่อสร้างจากแหล่งอื่นนอกเหนือจากที่กำหนดตามข้อ ๙.๒ หรือข้อ ๙.๓ แล้วแต่กรณี ได้ แต่ราคาที่ใช้ขึ้นเมื่อรวมค่าขนส่งแล้วต้องไม่สูงกว่าราคาวัดุก่อสร้างต่ำสุด ที่สำนักดัชนีเศรษฐกิจการค้า กระทรวงพาณิชย์ และสำนักงานพาณิชย์จังหวัดใกล้เคียง สำหรับการก่อสร้างในส่วนกลาง หรือสำนักงานพาณิชย์จังหวัดที่สถานที่ก่อสร้างตั้งอยู่และสำนักงานพาณิชย์ใกล้เคียง สำหรับการก่อสร้างในส่วนภูมิภาค เผยแพร่ ทั้งนี้ ให้ผู้มีหน้าที่คำนวณราคากลางจัดทำบันทึกแสดงรายละเอียดของการกำหนดราคารวมทั้งเหตุผลความจำเป็นประกอบไว้ด้วย
- ค่าแรงงาน/ค่าดำเนินการงานก่อสร้างทาง ให้ใช้ตามบัญชีค่าแรงงาน/ค่าดำเนินการสำหรับการถอดแบบคำนวณราคากลางงานก่อสร้าง กระทรวงการคลัง (กรมบัญชีกลาง) และอัตราดอกเบี้ยเงินกู้ ให้ใช้ตามที่กระทรวงการคลัง (กรมบัญชีกลาง) กำหนดและประกาศ
- รายละเอียดการถอดแบบคำนวณราคากลางงานก่อสร้าง รวม ๖ รายการตามหนังสือด่วนที่สุด ที่ กค.๐๔๒๑.๕/๔๑๕๗๘ ลว. ๑๕ ตุลาคม ๒๕๕๘ เรื่องการปรับปรุงรายละเอียดประกอบการถอดแบบคำนวณราคากลางงานก่อสร้าง
- ถ้าไม่ทราบมีผู้ใดเสนอเป็นอย่างอื่นที่ประชุมจึงมีข้อสรุปดังนี้
- ๑. งานจัดซื้อโครงการดังกล่าวนี้ เป็นงานงานจัดซื้อวัสดุทั่วไปตามท้องตลาด ให้ใช้หลักเกณฑ์การการคำนวณราคากลางสิบลราคาจากผู้ขายโดยตรงไม่น้อยกว่า ๓ ร้านมาเป็นข้อเปรียบเทียบ มาเป็นหลักเกณฑ์ในการคำนวณราคาโครงการนี้

นายชัยวัฒน์ พลรัฐธนาสิทธิ
ประธานกรรมการ

๒. ราคาและแหล่งวัสดุก่อสร้าง ให้ใช้ราคาวัสดุก่อสร้างตามที่สำนักงานพาณิชย์จังหวัดที่สถานที่ก่อสร้างตั้งอยู่ เผยแพร่(๙.๓.๑) ส่วนบางรายการที่สำนักงานพาณิชย์จังหวัดที่สถานที่ก่อสร้างตั้งอยู่ ไม่มีข้อมูลเผยแพร่ไว้ ให้ใช้ราคาวัสดุก่อสร้างตามที่สำนักงานพาณิชย์จังหวัดใกล้เคียงเผยแพร่(๙.๓.๒) กรณีที่สำนักงานพาณิชย์จังหวัดที่สถานที่ก่อสร้างตั้งอยู่ และสำนักงานพาณิชย์จังหวัดใกล้เคียง ไม่มีข้อมูลเผยแพร่ไว้ ให้ใช้ราคาต่ำสุดที่สืบราคาในท้องที่หรือจังหวัดที่สถานที่ก่อสร้างตั้งอยู่ (๙.๓.๓)

๓. ค่าแรงงาน/ค่าดำเนินการงานก่อสร้างทาง สะพาน และท่อเหลี่ยม ให้ใช้ตามบัญชีค่าแรงงาน/ค่าดำเนินการสำหรับการถอดแบบคำนวณราคากลางงานก่อสร้าง กระทรวงการคลัง (กรมบัญชีกลาง) และอัตราดอกเบี้ยเงินกู้ให้ใช้ตามที่กระทรวงการคลัง (กรมบัญชีกลาง) กำหนดและประกาศ และรายละเอียดการถอดแบบคำนวณราคากลางงานก่อสร้าง รวม ๖ รายการ ตามหนังสือด่วนที่สุดที่ กค.๐๔๒๑.๕/๔๑๕๗๘ ลว. ๑๕ ตุลาคม ๒๕๕๘ เรื่องการปรับปรุงรายละเอียดประกอบการถอดแบบคำนวณราคากลางงานก่อสร้าง

๔. จัดทำแบบสรุปราคากลาง

๕. รายงานสรุปผลการกำหนดราคากลางโดยเสนอนายกองค์การบริหารส่วนตำบลโพธิ์ทอง

มติที่ประชุม

ระเบียบวาระที่ ๕

นายชัยวัฒน์ พลรัฐธนาสิทธิ์
ประธานกรรมการ

เลิกประชุมเวลา ๑๐.๐๐ น.

ที่ประชุมฯ มีมติเป็นเอกฉันท์

เรื่องอื่นๆ

- ไม่มี -

(นายณัฐพัชร์ โอสถานุเคราะห์) บันทึกรายงานการประชุม
นายช่างโยธา

(นายชัยวัฒน์ พลรัฐธนาสิทธิ์) รับรองรายงานการประชุม
ผู้อำนวยการกองช่าง



บันทึกข้อความ

ส่วนราชการ.....คณะกรรมการกำหนดราคากลางองค์การบริหารส่วนตำบลโพธิ์ทอง
ที่.....นศ.๘๐๒๐๓/.....วันที่.....๕ พฤษภาคม ๒๕๖๐
เรื่อง.....รายงานผลการประชุมคณะกรรมการกำหนดราคากลาง

เรียน นายองค์การบริหารส่วนตำบลโพธิ์ทอง

๑. เรื่องเดิม

ตามคำสั่งองค์การบริหารส่วนตำบลโพธิ์ทอง ที่ ๑๓๙ /๒๕๖๐ ลงวันที่ ๑ พฤษภาคม ๒๕๖๐ เรื่อง แต่งตั้งคณะกรรมการกำหนดราคากลาง จัดซื้อวัสดุเพื่อจัดทำแนวกันน้ำ ฝายโต้ะช่วง หมู่ที่ ๑ และฝายโต้ะบู หมู่ที่ ๘

- จัดซื้อวัสดุเพื่อจัดทำแนวกันน้ำ ฝายโต้ะช่วง หมู่ที่ ๑ และฝายโต้ะบู หมู่ที่ ๘ ตำบลโพธิ์ทอง อำเภอท่าศาลา จังหวัดนครศรีธรรมราช ซึ่งคณะกรรมการกำหนดราคากลาง ประชุมเพื่อกำหนดราคากลางในวันที่ ๕ พฤษภาคม ๒๕๖๐ เวลา ๐๙.๐๐ น. นั้น

๒. ข้อเท็จจริง

จากการประชุมของคณะกรรมการกำหนดราคากลาง ได้ปฏิบัติหน้าที่ ตามมติคณะรัฐมนตรี เมื่อวันที่ ๑๓ มีนาคม ๒๕๕๕ ตามหนังสือด่วนที่สุด ที่ กค.๐๔๒๑.๕/๑๔๖๕๕ เรื่อง หลักเกณฑ์การกำหนดราคากลาง และตามหนังสือด่วนที่สุด ที่ กค.๐๔๒๑.๕/๑๔๕๗๘ ลว. ๑๕ ตุลาคม ๒๕๕๘ เรื่องการปรับปรุงรายละเอียดประกอบการถอดแบบคำนวณราคากลางงานก่อสร้าง ซึ่งผลการประชุมคณะกรรมการกำหนดราคากลาง ได้สรุปและกำหนดราคากลางโครงการดังกล่าว ไปเรียบร้อยแล้ว

๓. ข้อพิจารณา

- เห็นควรนำราคากลาง ใช้เป็นมาตรฐาน ต่อไป
- เห็นควรมอบให้งานพัสดุดำเนินการตามระเบียบฯต่อไป
- เพื่อโปรดพิจารณาสั่งการต่อไป

(ลงชื่อ) ประธานกรรมการ
(นายชัยวัฒน์ พลรัฐธนาสิทธิ์)
ผู้อำนวยการกองช่าง

(ลงชื่อ) กรรมการ
(นายนิรันดร ไตะดำ)
นักจัดการงานทั่วไปปฏิบัติงาน

(ลงชื่อ) กรรมการ
(นายณัฐพัชร์ โอสสุภาเคราะห์)
นายช่างโยธาชำนาญงาน

...../ความเห็น

ความเห็นรองปลัดองค์การบริหารส่วนตำบล.....

(ลงชื่อ)



(นางพรทิพย์ โชติศักดิ์)

รองปลัดองค์การบริหารส่วนตำบล

ความเห็นปลัดองค์การบริหารส่วนตำบล.....

- ด.รองปลัด

(ลงชื่อ)



(นายสมชาย มีทรัพย์)

ปลัดองค์การบริหารส่วนตำบล

ผลการพิจารณา/คำสั่งนายกองค์การบริหารส่วนตำบลโพธิ์ทอง.....

- อ.นายก

(ลงชื่อ)



(นายกาแมน สมอาด)

นายกองค์การบริหารส่วนตำบลโพธิ์ทอง

สรุปรายการสืบราคาวัสดุก่อสร้างโครงการ แก้ไขปัญหาฝายไต้ช่วง หมู่ที่ 1 และฝายไต้บู่ หมู่ที่ 8 ตำบลโพธิ์ทอง

| ลำดับที่ | ร้านที่สืบ | รายละเอียด | ราคา (บาท) | หน่วย |
|----------------------------------|--|--|--------------|------------|
| 1 | ร้านน้ำแคบคำไม้ ต.อินทรี อ.พรหมคีรี จ.นครศรีธรรมราช | ไม้ยูคาเส้นผ่าศูนย์กลาง 4 นิ้ว ยาว 4.00 เมตร | 120.00 | ท่อน |
| | ร้าน ไม้้นพกะ ต.ท่าศาล อ.ท่าศาลา จ.นครศรีธรรมราช | ไม้ยูคาเส้นผ่าศูนย์กลาง 4 นิ้ว ยาว 4.00 เมตร | 170.00 | ท่อน |
| | ร้านบังบัว คำไม้ ต.ท่าศาล อ.ท่าศาลา จ.นครศรีธรรมราช | ไม้ยูคาเส้นผ่าศูนย์กลาง 4 นิ้ว ยาว 4.00 เมตร | 90.00 | ท่อน |
| เลือกใช้ร้านราคาต่ำที่สุด | | | 90.00 | บาท |
| คิดเพียง | | | 90.00 | บาท |

| ลำดับที่ | ร้านที่สืบ | รายละเอียด | ราคา (บาท) | หน่วย |
|---|---|-----------------|------------|-------|
| 2 | ร้านพรุ่งโรจน์ วัสดุก่อสร้าง ต.อินทรี อ.พรหมคีรี จ.นครศรีธรรมราช | ทรายหยาบ | 325.00 | ลบ.ม. |
| | | กระสอบบรรจุทราย | 3.00 | ใบ |
| | | เชือกมัด | 22.00 | กก. |
| | ร้านนานาภัณฑ์ 3 ต.โพธิ์ทอง อ.ท่าศาลา จ.นครศรีธรรมราช | ทรายหยาบ | 325.00 | ลบ.ม. |
| | | กระสอบบรรจุทราย | 3.00 | ใบ |
| | | เชือกมัด | 25.00 | กก. |
| ร้านบ้านกลางวัสดุก่อสร้าง ต.โพธิ์ทอง อ.ท่าศาลา จ.นครศรีธรรมราช | ทรายหยาบ | 300.00 | ลบ.ม. | |
| | กระสอบบรรจุทราย | 3.00 | ใบ | |
| | เชือกมัด | 20.00 | กก. | |

รวมราคาทั้ง 3 เลือกใช้ราคาต่ำสุด

| | | |
|-----------------|---------------|-----|
| ทรายหยาบ | <u>300.00</u> | บาท |
| กระสอบบรรจุทราย | <u>3.00</u> | บาท |
| เชือกมัด | <u>20.00</u> | บาท |

แบบรายการสืบราคาวัสดุก่อสร้างโครงการ แก้ไขปัญหาฝายโต๊ะช่วง หมู่ที่ 1 และฝายโต๊ะบู่ หมู่ที่ 8 ตำบลโพธิ์ทอง

| ลำดับ | รายละเอียดอุปกรณ์ | หน่วย | ราคาต่อหน่วย | หมายเหตุ |
|-------|--|-------|--------------|----------|
| | เสาไม้ยูคา ขนาดเส้นผ่าศูนย์กลาง 4 นิ้ว | ท่อน | 120 | |
| | | | | |
| | | | | |
| | | | | |
| | | | | |
| | | | | |
| | | | | |
| | | | | |
| | | | | |
| | | | | |
| | | | | |
| | | | | |
| | | | | |
| | | | | |

ราคาที่เสนอเป็นราคาที่รวม ภาษีมูลค่าเพิ่ม และค่าขนส่งแล้ว

ลงชื่อ

(..... *สมชาย ทรัพย์ดี*)

ผู้เสนอราคา

ร้านน้ำแคบค้าไม้ ตำบล อินทรี อำเภอ พรหมคีรี จังหวัด นครศรีธรรมราช
(สืบราคาไม้)

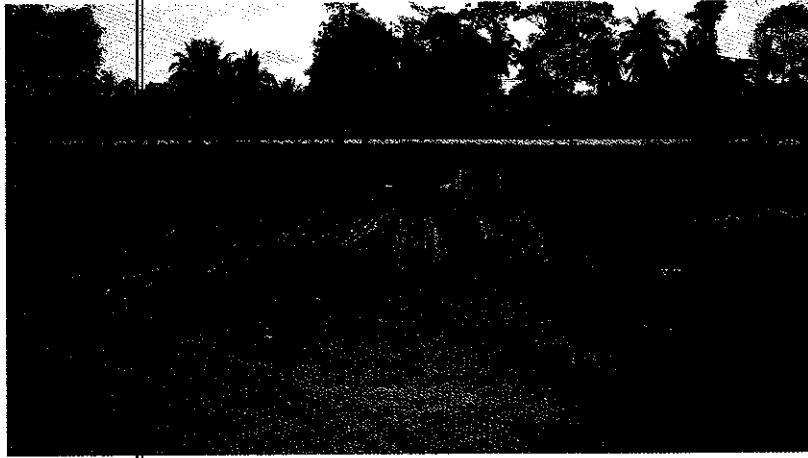

Myall

แบบรายการสืบราคาวัสดุก่อสร้างโครงการ แก้ไขปัญหาฝายโตะช่วง หมู่ที่ 1 และฝายโตะปู่ หมู่ที่ 8 ตำบลโพธิ์ทอง

| ลำดับ | รายละเอียดอุปกรณ์ | หน่วย | ราคาต่อหน่วย | หมายเหตุ |
|-------|---|-------|--------------|----------|
| | เสาไม้ยูคา ขนาดเส้นผ่าศูนย์กลาง ⁴ นิ้ว | ท่อน | 170 | |
| | ร้านไม้ขนนก | | | |
| | 089-645-8307 | | | |
| | | | | |
| | | | | |
| | | | | |
| | | | | |
| | | | | |
| | | | | |
| | | | | |
| | | | | |
| | | | | |
| | | | | |
| | | | | |
| | | | | |
| | | | | |
| | | | | |

ราคาที่เสนอเป็นราคาที่รวม ภาษีมูลค่าเพิ่ม และค่าขนส่งแล้ว

ลงชื่อ
 (...๑๒๕ ๒๕๖๖...)
 ผู้เสนอราคา

ร้านไม้พะยะ ตำบล ท่าศาลา อำเภอ ท่าศาลา จังหวัด นครศรีธรรมราช
(สีบราคาไม้)



M. S. S.

แบบรายการสืบราคาวัสดุก่อสร้างโครงการ แก้ไขปัญหาฝายโต๊ะช่วง หมู่ที่ 1 และฝายโต๊ะบู หมู่ที่ 8 ตำบลโพธิ์ทอง

| ลำดับ | รายละเอียดอุปกรณ์ | หน่วย | ราคาต่อหน่วย | หมายเหตุ |
|-------|--|-------|--------------|----------|
| | เสาไม้ยูคา ขนาดเส้นผ่าศูนย์กลาง 4 นิ้ว | ท่อน | 90 | |
| | 081-958-172A | | | |
| | มีง่าว กาก | | | |
| | | | | |
| | | | | |
| | | | | |
| | | | | |
| | | | | |
| | | | | |
| | | | | |
| | | | | |
| | | | | |
| | | | | |
| | | | | |

ราคาที่เสนอเป็นราคาที่รวม ภาษีมูลค่าเพิ่ม และค่าขนส่งแล้ว

ลงชื่อ
 (.....)
 ผู้เสนอราคา

ร้านนั่งป่าว ค้าไม้ ตำบล ท่าศาลา อำเภอ ท่าศาลา จังหวัด นครศรีธรรมราช
(สืบราคาไม้)



Mgnt/6

แบบรายการสืบราคาวัสดุก่อสร้างโครงการ แก้ไขปัญหาฝายโต๊ะช่วง หมู่ที่ 1 และฝายโต๊ะปู่ หมู่ที่ 8 ตำบลโพธิ์ทอง

| ลำดับ | รายละเอียดอุปกรณ์ | หน่วย | ราคาต่อหน่วย | หมายเหตุ |
|-------|-------------------|-------|--------------|----------|
| | ทรายหยาบ | ลบ.ม. | 325 | |
| | หิน หรือ ทราย | | | |
| | | | | |
| | กระเบื้องทราย | กม. | 3 | |
| | เหล็ก | กก. | 22 | |
| | | | | |
| | | | | |
| | | | | |
| | | | | |
| | | | | |
| | | | | |
| | | | | |
| | | | | |

ราคาที่เสนอเป็นราคาที่รวม ภาษีมูลค่าเพิ่ม และค่าขนส่งแล้ว

ลงชื่อ

C
(.....จ.น.น.น.)

ผู้เสนอราคา

ร้านรวงโรจน์ วัสดุก่อสร้าง ตำบล อินคีรี อำเภอ พรหมคีรี จังหวัด นครศรีธรรมราช
(สืบราคาซื้อขาย)



12/8/18

แบบรายการสืบราคาวัสดุก่อสร้างโครงการ แก้ไขปัญหาฝายโต๊ะช่วง หมู่ที่ 1 และฝายโต๊ะปู่ หมู่ที่ 8 ตำบลโพธิ์ทอง

| ลำดับ | รายละเอียดอุปกรณ์ | หน่วย | ราคาต่อหน่วย | หมายเหตุ |
|-------|--------------------|-------|--------------|----------|
| | ทรายหยาบ | ลบ.ม. | 325 | |
| | กระเบื้องนรสีทราย. | กม | 3 | |
| | เสาหลัก. | กก. | 25 | |
| | | | | |
| | | | | |
| | | | | |
| | | | | |
| | | | | |
| | | | | |
| | | | | |
| | | | | |
| | | | | |
| | | | | |
| | | | | |

ราคาที่เสนอเป็นราคาที่รวม ภาษีมูลค่าเพิ่ม และค่าขนส่งแล้ว

ลงชื่อ

เสนาทนต์นทกัโศย

ผู้เสนอราคา

ร้านนานาภัณฑ์ 3 ตำบล โพธิ์ทอง อำเภอ ท่าศาลา จังหวัด นครศรีธรรมราช
(สืบราคาทรายหยาบ)



11/8/15

แบบรายการสืบราคาวัสดุก่อสร้างโครงการ แก้ไขปัญหาฝายโต๊ะช่วง หมู่ที่ 1 และฝายโต๊ะปู่ หมู่ที่ 8 ตำบลโพธิ์ทอง

| ลำดับ | รายละเอียดอุปกรณ์ | หน่วย | ราคาต่อหน่วย | หมายเหตุ |
|-------|------------------------|-------|--------------|----------|
| | ทรายหยาบ | ลบ.ม. | 300 | |
| | | | | |
| | สำนักกลางวัสดุก่อสร้าง | | | |
| | 081-326-1304 | | | |
| | ระดมพรจกราย | กม | 3 | |
| | 100กม.ต. | กก. | 20 | |
| | | | | |
| | | | | |
| | | | | |
| | | | | |
| | | | | |
| | | | | |
| | | | | |

ราคาที่เสนอเป็นราคาที่รวม ภาษีมูลค่าเพิ่ม และค่าขนส่งแล้ว

ลงชื่อ

(..... สุวิภา นวลจิตต์)

ผู้เสนอราคา

ร้านบ้านกลางวัดก่อสร้าง ตำบล โพธิ์ทอง อำเภอ ท่าศาลา จังหวัด นครศรีธรรมราช
(สืบราคาทรายหยาบ)

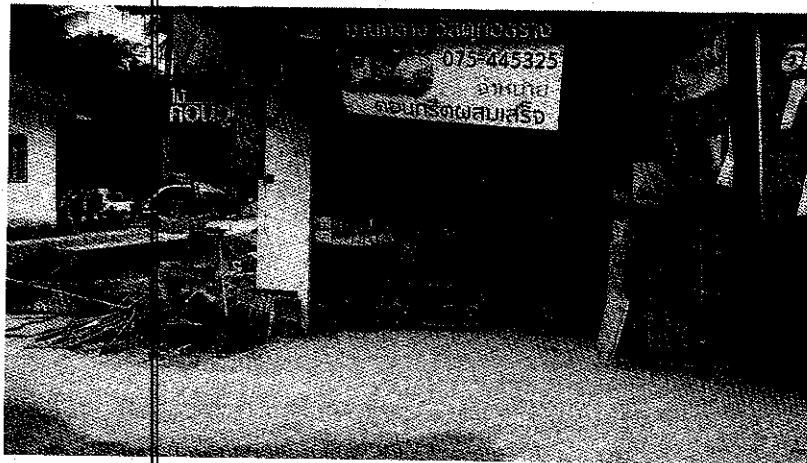
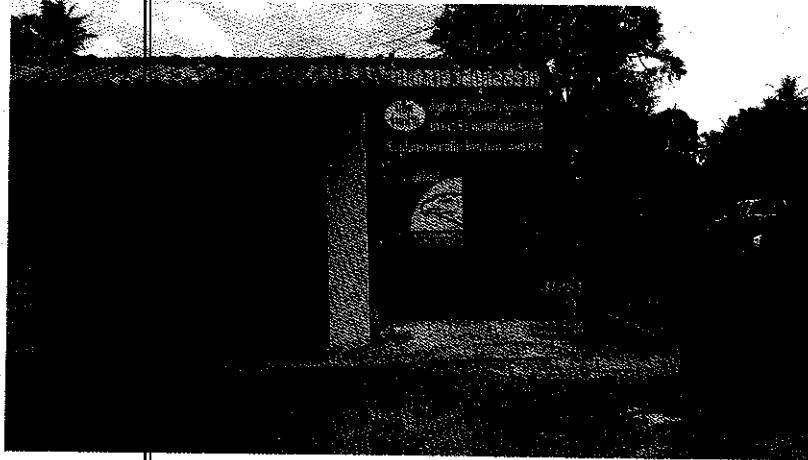

M/S